

**INFORME DE MONITOREO DE MEDIOS\***

Fecha: 28/11/2022

Semana N° 48

Coordinación de Vigilancia Epidemiológica

\*Vigilancia basada en eventos de interés epidemiológico mediante el monitoreo de medios abiertos de comunicación locales y nacionales.

**Reporte de eventos:**

Amenaza	Tema	Medio	Fecha	Resumen	Liga	Prioridad
Violencia	Repunte de extorsiones y asaltos	El Sol de Cuernavaca	28 noviembre 2022	Lo anterior ha trastocado la tranquilidad de los habitantes y, de acuerdo con los empresarios, esto no abona para atraer turismo. Y aunque algunos han tomado medidas, otros exigen a las autoridades que garanticen la seguridad de todos.	<a href="https://www.elsoldecuernavaca.com.mx/poli/ciaca/repuntan-extorsiones-y-asaltos-en-morelos-9239253.html">https://www.elsoldecuernavaca.com.mx/poli/ciaca/repuntan-extorsiones-y-asaltos-en-morelos-9239253.html</a>	Bajo
Salud mental	Estrés y ansiedad secuelas de la pandemia	El Sol de Cuernavaca	27 noviembre 2022	La titular de la Secretaría de Desarrollo Humano y Participación Social, Laura Patricia Hernández mencionó que, a través de visitas hechas en más de 75 planteles educativos, se ha identificado que los jóvenes de nivel básico, principalmente secundaria, tras el confinamiento por Covid-19 han tenido un aumento de problemas emocionales y psicológicos.	<a href="https://www.elsoldecuernavaca.com.mx/loca/estres-y-ansiedad-secuelas-de-la-pandemia-entre-estudiantes-9250487.html">https://www.elsoldecuernavaca.com.mx/loca/estres-y-ansiedad-secuelas-de-la-pandemia-entre-estudiantes-9250487.html</a>	Bajo
Biológico	Vacuna universal vs todo tipo de gripe	El Sol de Cuernavaca	28 noviembre 2022	Un equipo de científicos estadounidenses ha probado con éxito en modelos de animal un prototipo de vacuna de ARNm que contiene antígenos de los 20 subtipos conocidos de los virus de la gripe A y B y que podría servir de base para una vacuna universal.	<a href="https://www.elsoldemexico.com.mx/doble-via/ciencia/prueban-vacuna-universal-contrata-todo-tipo-de-gripe-podria-estar-lista-en-2-anos-9240294.html">https://www.elsoldemexico.com.mx/doble-via/ciencia/prueban-vacuna-universal-contrata-todo-tipo-de-gripe-podria-estar-lista-en-2-anos-9240294.html</a>	Bajo
Biológico	Casos de VIH en Morelos	El Sol de Cuernavaca	28 noviembre 2022	El estado de <b>Morelos</b> se ubica en el lugar 16 en casos de <b>VIH-Sida</b> a nivel nacional; cada año aproximadamente <b>300 personas son diagnosticadas con el virus de inmunodeficiencia humana</b> , según expertos.	<a href="https://www.elsoldecuernavaca.com.mx/loca/viven-con-vih-2-mil-258-morelenses-9235567.html">https://www.elsoldecuernavaca.com.mx/loca/viven-con-vih-2-mil-258-morelenses-9235567.html</a>	Bajo
Biológico	Vacunación a menores vs Covid-19	Diario de Morelos	28 noviembre 2022	Autoridades llamaron a padres de familia a vacunar contra COVID-19, a niñas y niños de 5 a 11 años de edad, en los puntos activos este lunes 28 de noviembre de 2022, en un horario de 09:00 a 16:00 horas.	<a href="https://www.diariode-morelos.com/noticias/vacunar-n-hoy-menores-vs-covid19-en-morelos">https://www.diariode-morelos.com/noticias/vacunar-n-hoy-menores-vs-covid19-en-morelos</a>	Bajo
Biológico	Casos activos Covid-19	Diario de Morelos	28 noviembre 2022	La Secretaría de Salud informa que a la fecha en Morelos se han estudiado 369 mil 115 personas, de las cuales se han confirmado 91 mil 776 con la enfermedad de COVID-19; 62 están activas y se han registrado 5 mil 321 defunciones desde el inicio de la epidemia en el estado.	<a href="https://www.diariode-morelos.com/noticias/aumentan-los-casos-activos-de-coronavirus-en-morelos">https://www.diariode-morelos.com/noticias/aumentan-los-casos-activos-de-coronavirus-en-morelos</a>	Bajo
Biológico	Vacunación a menores vs Covid-19	La Unión	28 noviembre 2022	Autoridades de salud del estado dieron a conocer que a partir de este lunes 28 de noviembre, se aplicará la vacuna contra la covid 19, a niñas y niños de cinco a 11 años de edad en los diferentes puntos activos del estado, en un horario de 09:00 a 16:00 horas.	<a href="https://www.launion.com.mx/morelos/zona-sur/noticias/217762-continua-vacunacion-anticovid-para-ninos-cinco-a-11-anos-en-la-zona-sur.html">https://www.launion.com.mx/morelos/zona-sur/noticias/217762-continua-vacunacion-anticovid-para-ninos-cinco-a-11-anos-en-la-zona-sur.html</a>	Bajo
Biológico	Prevención de IRAS	La Unión	28 noviembre 2022	Autoridades municipales de la región llamaron a la población a mantener las medidas preventivas ante los cambios de temperatura y recordaron que continúa la campaña de vacunación contra la influenza en los centros de salud.	<a href="https://www.launion.com.mx/morelos/zona-sur/noticias/217757-llaman-a-prevenir-enfermedades-respiratorias.html">https://www.launion.com.mx/morelos/zona-sur/noticias/217757-llaman-a-prevenir-enfermedades-respiratorias.html</a>	Bajo



<http://ssm.gob.mx>



Servicios de Salud Morelos



@MorelosSalud

Callejón Borda N°3 Col. Centro C.P. 62000  
Teléfono (777) 312 62 31 / 314 33 36 ext. 222

**Calle Gómez Azcárate No. 205, Col. Lomas de la Selva  
C.P. 62270, Cuernavaca, Morelos. Tel.: 777 102 25 56**

Amenaza	Tema	Medio	Fecha	Resumen	Liga	Prioridad
Violencia	Atención de mujeres violentadas	La Unión	28 noviembre 2022	En lo que va del año, Servicios de Salud de Morelos (SSM) ha dado atención a más de nueve mil 700 mujeres víctimas de violencia, pero la mayoría no denuncia ante el ministerio público por temor.	<a href="https://www.launion.com.mx/morelos/avances/noticias/217659-ha-atendido-ssm-a-mas-de-9-mil-700-mujeres-victimas-de-violencia-en-lo-que-va-del-ano.html">https://www.launion.com.mx/morelos/avances/noticias/217659-ha-atendido-ssm-a-mas-de-9-mil-700-mujeres-victimas-de-violencia-en-lo-que-va-del-ano.html</a>	Bajo
Biológico	"Mpox" nuevo nombre de viruela símica	El Universal	28 noviembre 2022	La <b>Organización Mundial de la Salud</b> (OMS) anunció hoy que rebautizará la viruela del mono con el nombre de "mpox", para evitar comentarios racistas o estigmatizadores como los que han circulado en internet este año en torno al brote global de esta enfermedad.	<a href="https://www.eluniversal.com.mx/mundo/oms-renombrara-la-viruela-del-mono-como-mpox-para-evitar-estigmatizacion">https://www.eluniversal.com.mx/mundo/oms-renombrara-la-viruela-del-mono-como-mpox-para-evitar-estigmatizacion</a>	Bajo
Biológico	Vigilancia epidemiológica por encefalitis equina en Tamaulipas	El Universal	28 noviembre 2022	El secretario de Desarrollo Rural, Dámaso Anaya Alvarado, informó que la Encefalitis Equina del Este es transmitida por un vector; es decir, por mosquitos portadores del virus que pican a los caballos y los contagian, por lo tanto, los equinos no son transmisores de la enfermedad.	<a href="https://www.eluniversal.com.mx/estados/decretan-vigilancia-epidemiologica-por-virus-de-encefalitis-equina-en-ejido-de-tamaulipas">https://www.eluniversal.com.mx/estados/decretan-vigilancia-epidemiologica-por-virus-de-encefalitis-equina-en-ejido-de-tamaulipas</a>	Bajo
Biológico	16 defunciones por meningitis aséptica	Excelsior	28 noviembre 2022	El número de fallecimientos en <b>Durango</b> a causa de la <b>meningitis aséptica</b> se elevó a 16 en las últimas horas, luego de que este domingo se reportara el deceso de tres mujeres, entre ellas una menor de 17 años de edad, mientras que el número de casos se mantiene en 66 confirmados.	<a href="https://www.excelsior.com.mx/nacional/meningitis-aseptica-durango-suman-16-muertos/1555164">https://www.excelsior.com.mx/nacional/meningitis-aseptica-durango-suman-16-muertos/1555164</a>	Bajo



<http://ssm.gob.mx>



Servicios de Salud Morelos



@MorelosSalud

Callejón Borda N°3 Col. Centro C.P. 62000  
Teléfono (777) 312 62 31 / 314 33 36 ext. 222

**Calle Gómez Azcárate No. 205, Col. Lomas de la Selva  
C.P. 62270, Cuernavaca, Morelos. Tel.: 777 102 25 56**

## INFORME DE RIESGOS METEOROLOGICOS

Fecha: 28/11/2022

Semana N° 48

Coordinación de Vigilancia Epidemiológica

**Fuente:** Servicio Meteorológico Nacional de México, CONAGUA.

## SE PRONOSTICAN LLUVIAS FUERTES A MUY FUERTES EN EL SUR Y SURESTE MEXICANO, ADEMÁS DE LA PENÍNSULA DE YUCATÁN

Para hoy, la entrada de humedad generada por la **vaguada monzónica**, que se extenderá frente a las costas del Pacífico Sur Mexicano, en interacción con un **canal de baja presión** sobre el occidente y suroeste del Golfo de México, producirán lluvias puntuales muy fuertes en Oaxaca y Chiapas, así como fuertes en Veracruz, Tabasco, Campeche, Yucatán y Quintana Roo. Asimismo, **canales de baja presión** y la **entrada de humedad** del Océano Pacífico, ocasionarán lluvias y chubascos acompañados de posibles descargas eléctricas en el occidente, centro y sur del territorio nacional, con lluvias puntuales fuertes en Guerrero. Finalmente, la aproximación de un **nuevo frente frío** al noroeste del país, en interacción con una **vaguada polar** y la **corriente en chorro subtropical**, originarán vientos fuertes con tolvaneras en dicha región, además de lluvias aisladas en Baja California.

***Las lluvias mencionadas podrán estar acompañadas de descargas eléctricas fuertes rachas de viento y posible caída de granizo, además, podrían incrementar los niveles de ríos y arroyos y ocasionar deslaves e inundaciones.***

### Lluvias aisladas (0.1-5mm):

Baja California, Tamaulipas, Jalisco, Colima, Michoacán y **Morelos.**

### Temperaturas Máximas de 30-35 °C:

Sinaloa, Nayarit, Jalisco, Colima, Michoacán, Guerrero, Oaxaca, Chiapas, Tabasco, Campeche, Yucatán y Quintana Roo.

### Pronostico en región Mesa Central:

**Cielo parcialmente nublado por la mañana y nublado por la tarde, con probabilidad de** chubascos en Puebla y **lluvias aisladas en Morelos.** Ambiente matutino fresco, percibiéndose frío y con posibles heladas en zonas altas de Hidalgo, Tlaxcala y Puebla. Ambiente vespertino templado a cálido y viento de dirección variable de 15 a 30 km/h.

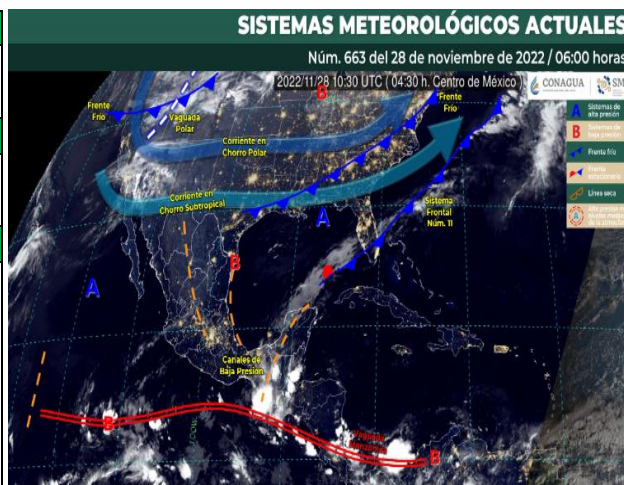

<http://ssm.gob.mx>



Servicios de Salud Morelos



@MorelosSalud

Callejón Borda N°3 Col. Centro C.P. 62000  
Teléfono (777) 312 62 31 / 314 33 36 ext. 222

**Calle Gómez Azcárate No. 205, Col. Lomas de la Selva  
C.P. 62270, Cuernavaca, Morelos. Tel.: 777 102 25 56**

**INFORME DE MONITOREO VOLCÁNICO Y SISMOLÓGICO**

Fecha: 28/11/2022

Semana N° 48

Coordinación de Vigilancia Epidemiológica

**Fuente:** Servicio Sismológico Nacional, UNAM. / Centro nacional de Prevención de Desastres (CENAPRED)-SEGOB, SENEAM-SCT y NOAA.

En las últimas 24 horas, mediante los sistemas de **monitoreo del volcán Popocatepetl**, se detectaron **57 exhalaciones acompañadas de vapor de agua, gases volcánicos y en algunas ocasiones ceniza**. Adicionalmente, se registraron **244 minutos de tremor de baja amplitud, así como tres explosiones menores** el día de ayer a las 11:01, 12:33 y 23:53 hora local. Al momento de este reporte **no se tienen visibilidad hacia el volcán**, sin embargo durante las primeras horas de la mañana **se observaron emisiones de vapor de agua, gases volcánicos y ligeras cantidades de ceniza con dirección Noreste (NE)**.

NIVEL DE ALERTA	SEMAFORO	AMARILLO-FASE 2	RECOMENDACIONES PARA LA FASE AMARILLO FASE 2
	<p><b>El volcán presenta incremento en su actividad, con explosiones esporádicas:</b></p> <ul style="list-style-type: none"><li>● Pluma continúa de vapor de agua y gas.</li><li>● Caída de ceniza leves a moderadas en poblaciones cercanas.</li><li>● Lanzamiento de fragmentos incandescentes y posibilidad de flujos piroclásticos de corto alcance asociado a las explosiones.</li><li>● Crecimiento y destrucción de domos de lava.</li><li>● Flujos de lodo o escombros de corto alcance.</li></ul>		<ol style="list-style-type: none"><li>1. Continuar con el <b>radio de seguridad de 12 km</b>, por lo que la <b>permanencia</b> en esa área <b>no está permitida</b>.</li><li>2. Controlar el tránsito entre Santiago Xalitintla y San Pedro Nexapa, vía Paso de Cortés.</li><li>3. A las autoridades de <b>Protección Civil</b>, <b>mantener sus procedimientos preventivos</b>, de acuerdo con sus planes operativos.</li><li>4. A la <b>población</b> se le recomienda <b>eleva la atención a los avisos de las autoridades de su localidad</b> y se exhorta a no acercarse al volcán, y mucho menos al cráter.</li><li>5. <b>Mantenerse fuera de cañadas ante posibles flujos de lodo</b>, principalmente en temporada de lluvias.</li></ol>

**PRONOSTICO DE CAIDA DE CENIZA**

En caso de una exhalación de ceniza volcánica, **el pronóstico de trayectoria hacia el nor-noreste** (simulando exhalación cada hora en las próximas 6 horas), a su paso por la zona oeste y centro-norte del estado de Puebla y zona oeste-suroeste, centro-oeste y norte del estado de Tlaxcala, para las **primeras 12 horas de pronóstico**, (09:00 a las 21:00 hora local). Posteriormente para las últimas 12 horas de pronóstico (21:00 a las 09:00 hora local del día siguiente), las trayectorias continúan hacia la zona norte del estado de Tlaxcala; zona centro-norte y norte del estado de Puebla; zona sureste y este del estado de Hidalgo y zona centro-norte del estado de Veracruz.

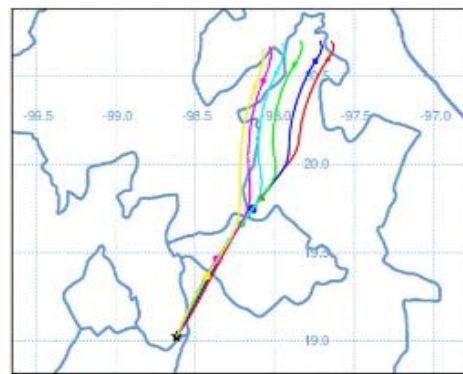

**SIN PRONOSTICO DE CAIDA DE CENIZA PARA EL ESTADO**

SISMOS	<p>Se registró sismo de magnitud de <b>3.4 grados</b> Richter, a las 04:55:07 hrs con localización del epicentro a 46 km al oeste de Lázaro Cárdenas, Baja California.</p> <p><b>NO PERCIBIDO EN EL ESTADO DE MORELOS.</b></p>	
	<p><b>REPORTE DE DAÑOS A LA POBLACION</b></p> <p>Sin reporte de daños a la población ni a la infraestructura en salud.</p>	

**PROTECCIÓN  
CIVIL**



<http://ssm.gob.mx>



Servicios de Salud Morelos



@MorelosSalud

Callejón Borda N°3 Col. Centro C.P. 62000  
Teléfono (777) 312 62 31 / 314 33 36 ext. 222

**Calle Gómez Azcárate No. 205, Col. Lomas de la Selva  
C.P. 62270, Cuernavaca, Morelos. Tel.: 777 102 25 56**



**INFORME DE MONITOREO DE TEMPERATURAS Y CALIDAD DEL AIRE**

Fecha: 28/11/2022

Semana N° 48

Coordinación de Vigilancia Epidemiológica

Fuente: Comisión Estatal de Agua (CEAGUA)



**PRONOSTICO DE TEMPERATURAS POR MUNICIPIO**

Municipio	Min.	Max.	Municipio	Min.	Max.
Amacuzac	13°	34°	Tepalcingo	16°	32°
Cuautla	15°	28°	Ayala	15°	32°
Jiutepec	15°	30°	Huitzilac	08°	20°
Temixco	15°	33°	Tepoztlán	14°	29°
Tlaltizapan	16°	31°	Zacualpan	12°	25°
Axochiapan	17°	33°	Tlalquitenango	15°	36°
Cuernavaca	14°	29°	Puente de Ixtla	15°	35°
Jojutla	16°	36°			

**TEMPERATURAS MÁXIMAS Y MÍNIMAS, ULTIMAS 24 HRS**

**Mínimas**

Huitzilac	08° 20°
Tetela del Volcán	11° 21°
Totolapan	11° 23°
Ocuituco	12° 23°

**Máximas**

Tlalquitenango	15° 36°
Jojutla	16° 36°
Axochiapan	17° 33°
Zacatepec	17° 31°



**CALIDAD DEL AIRE**

ÍNDICE AIRE Y SALUD	NIVEL DE RIESGO ASOCIADO	RECOMENDACIONES	
		GRUPOS SENSIBLES	PARA TODA LA POBLACIÓN
<p>Estación de Monitoreo Cuernavaca Centro, Morelos</p> <p><b>61</b> <b>Moderado</b> Updated on Monday 8:00 Temp.: 17°C</p> <p>Current Past 48 hours data</p> <p>PM2.5 AQI 61</p> <p>PM10 AQI 21</p> <p>Min Max 30 72 14 41</p>	<p><b>Moderado</b></p> <p>Las personas sensibles pueden experimentar síntomas respiratorios (asmáticos), posible agravamiento de enfermedad pulmonar y cardiaca en personas con enfermedad cardiopulmonar y adultos mayores.</p>	<p>Considera reducir las actividades físicas vigorosas al aire libre.</p>	<p>Disfruta las actividades al aire libre.</p>



<http://ssm.gob.mx>



Servicios de Salud Morelos



@MorelosSalud

Callejón Borda N°3 Col. Centro C.P. 62000  
Teléfono (777) 312 62 31 / 314 33 36 ext. 222

Calle Gómez Azcárate No. 205, Col. Lomas de la Selva  
C.P. 62270, Cuernavaca, Morelos. Tel.: 777 102 25 56

**INFORME DE MONITOREO EPIDEMIOLÓGICO**

Fecha: 28/11/2022

Semana N° 48

Coordinación de Vigilancia Epidemiológica

**Fuente:** Jurisdicciones Sanitarias del estado de Morelos.

**JURISDICCION SANITARIA I:**

 **SIN EVENTOS EXTRAORDINARIOS NOTIFICADOS POR LA JURISDICCIÓN SANITARIA AL MOMENTO DE ESTE REPORTE.**

**JURISDICCION SANITARIA II:**

 **SIN EVENTOS EXTRAORDINARIOS NOTIFICADOS POR LA JURISDICCIÓN SANITARIA AL MOMENTO DE ESTE REPORTE.**

**JURISDICCION SANITARIA III:**

 **SIN EVENTOS EXTRAORDINARIOS NOTIFICADOS POR LA JURISDICCIÓN SANITARIA AL MOMENTO DE ESTE REPORTE.**



<http://ssm.gob.mx>



Servicios de Salud Morelos



@MorelosSalud

Callejón Borda N°3 Col. Centro C.P. 62000  
Teléfono (777) 312 62 31 / 314 33 36 ext. 222

**Calle Gómez Azcárate No. 205, Col. Lomas de la Selva  
C.P. 62270, Cuernavaca, Morelos. Tel.: 777 102 25 56**